

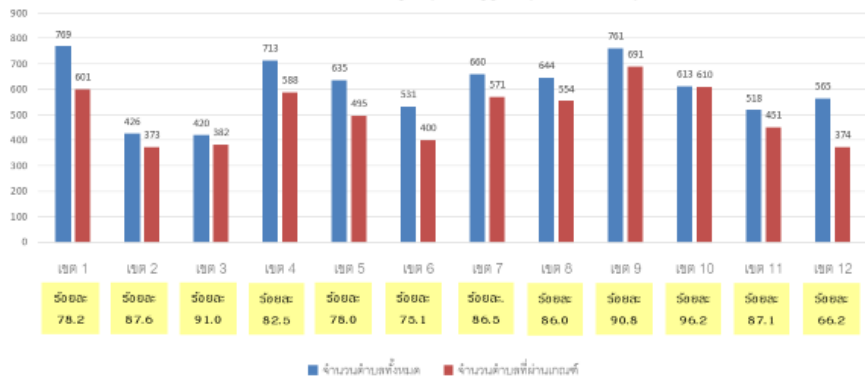



KPI 1.4 ร้อยละของตำบลที่มีระบบการส่งเสริมสุขภาพดูแลผู้สูงอายุระยะยาว
(Long Term Care : LTC) ในชุมชนผ่านเกณฑ์ (ร้อยละ 70)
ระดับ 4 คะแนน

4. Output & Good Outcome

1 คะแนน1 คะแนน

<p>- ข้อมูลจากระบบระบบโปรแกรมรายงาน LTC (3C) ตค.61 – พค.62 ดึงข้อมูล ณ 30 กค. 62</p>	<p>คะแนน</p>	<p>หลักฐาน</p>																										
		<p style="text-align: center;">ตำบลที่ผ่านเกณฑ์การดำเนินงานดูแลสุขภาพผู้สูงอายุระยะยาว เขตสุขภาพที่ 12</p>  <table border="1" style="margin-left: auto; margin-right: auto;"> <thead> <tr> <th>เขต</th> <th>1</th> <th>2</th> <th>3</th> <th>4</th> <th>5</th> <th>6</th> <th>7</th> <th>8</th> <th>9</th> <th>10</th> <th>11</th> <th>12</th> </tr> </thead> <tbody> <tr> <td>ร้อยละ</td> <td>78.2</td> <td>87.6</td> <td>91.0</td> <td>82.5</td> <td>78.0</td> <td>75.1</td> <td>86.5</td> <td>86.0</td> <td>90.8</td> <td>96.2</td> <td>87.1</td> <td>66.2</td> </tr> </tbody> </table> <p style="text-align: center;">■ จำนวนตำบลทั้งหมด ■ จำนวนตำบลที่ผ่านเกณฑ์</p> <div style="border: 1px solid black; padding: 5px; text-align: center;"> <p>จำนวนตำบลทั้งหมด 7,255 ตำบล จำนวนตำบลที่ผ่านเกณฑ์ 6,090 คิดเป็นร้อยละ 83.9</p> </div> <p style="font-size: small;">แหล่งที่มาจากโครงการ Long Term Care /รายงาน Excel จากศูนย์อนามัยเขต ข้อมูล เดือนมิถุนายน พ.ศ.2๐๖2</p>	เขต	1	2	3	4	5	6	7	8	9	10	11	12	ร้อยละ	78.2	87.6	91.0	82.5	78.0	75.1	86.5	86.0	90.8	96.2	87.1	66.2
เขต	1	2	3	4	5	6	7	8	9	10	11	12																
ร้อยละ	78.2	87.6	91.0	82.5	78.0	75.1	86.5	86.0	90.8	96.2	87.1	66.2																
		<p style="text-align: center;"> https://drive.google.com/drive/folders/1zU8CGLCESI3HHgpeOsVD-Nc32dRCnARI </p> <div style="display: flex; justify-content: space-around; align-items: center;"> <div style="text-align: center;">  <p>ต้นฉบับแบบฟอร์ม กรอกรายชื่อเข้ารับโล่ห์จำ</p> </div> <div style="text-align: center;">  <p>1.ส่งกรม 8 จังหวัด การประเมินผลงานบุคคล</p> </div> </div>																										



เป้าหมายการอบรม 4,500 คน ผ่านการอบรมทั้งสิ้น 5,865 คน คิดเป็นร้อยละ 130.3

แหล่งที่มาจากโครงการ Long Term Care /รายงาน Excel จากศูนย์อนามัยเขต

ข้อมูล เดือนมิถุนายน พ.ศ.2562

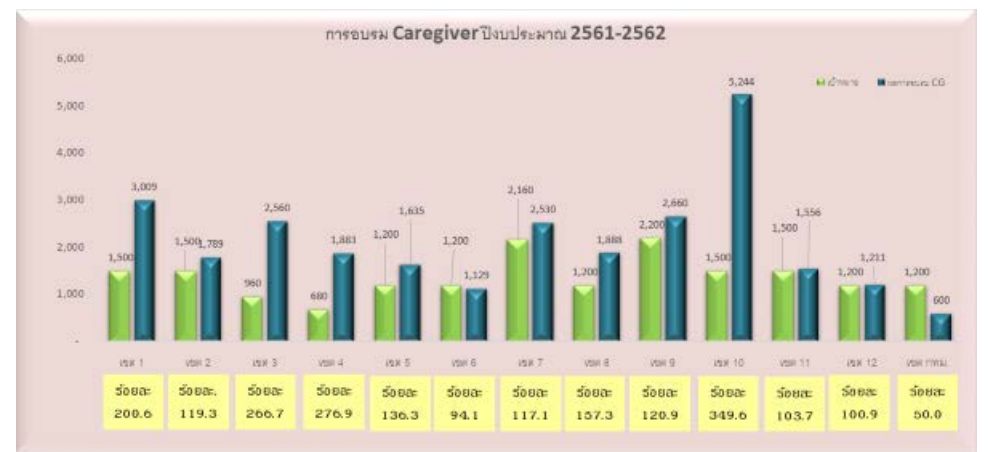

เป้าหมายการอบรม 18,000 คน ผ่านการอบรมทั้งสิ้น 27,694 คน คิดเป็นร้อยละ 153.9

แหล่งที่มาจากโครงการ Long Term Care /รายงาน Excel จากศูนย์อนามัยเขต

ข้อมูล เดือนมิถุนายน พ.ศ.2562

การจัดทำ Care plan ปีงบประมาณ 2559 - 2562



จำนวนผู้สูงอายุ 183,314 คน ไม่รวม กทม. จัดทำ Care plan ทั้งหมด 165,675 คน คิดเป็นร้อยละ 90.4

แหล่งที่มาจากโครงการ Long Term Care / 18 รายงาน Excel จากศูนย์อนามัยเขต

ข้อมูล เดือนมิถุนายน พ.ศ.2562